GBV-Akademie

WEBINARE

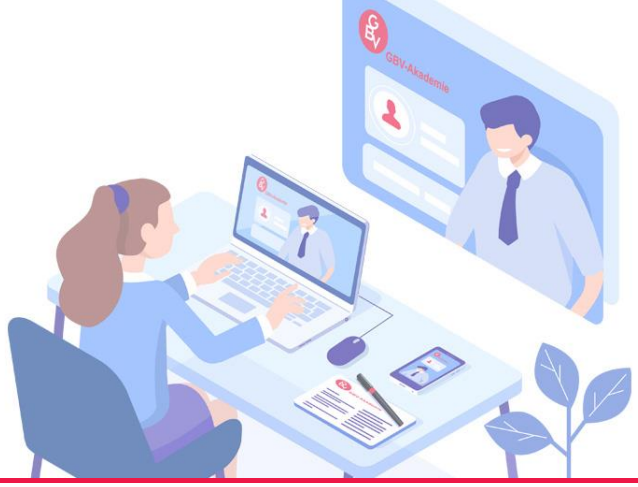

Einladung

zum

Webinar:

Dekarbonisierung und WEG

am

12. April 2027

von 09:30 Uhr bis ca. 11:00 Uhr

mit

Dr.in Lena Kolbitsch-Franz

Webinarinhalt:

- Austausch eines Heizsystems in einer Wohnungseigentumsanlage
- Grundsätzliche Problematik einer ökologischen und ökonomischen Heizungsumstellung
- **Klimawirksame Umgestaltungen des Gebäudebestands**: Maßnahme der ordentlichen oder außerordentlichen Verwaltung oder Verfügung?
- Wie sind Vorbereitungshandlungen iZm der Dekarbonisierung zu qualifizieren?
- Beschlussfassung: Zustimmungs- bzw Abstimmungserfordernisse
- Duldungspflichten der Wohnungseigentümer
- Finanzierung: Wer trägt wohnungseigentumsrechtlich die Kosten für den Austausch eines Heizsystems?
- **Finanzierung von dekarbonisierenden Verbesserungsarbeiten: Maßnahme der außerordentlichen Verwaltung oder Verfügung**

Nutzen Sie die Gelegenheit, uns vorab Fragen zu stellen, damit auf diese bereits im Webinar eingegangen werden kann. Zudem haben Sie die Möglichkeit, beim Webinar direkt Fragen an die Referentin zu stellen! Ihre Fragen richten Sie bitte formlos an: seminare@gbv-akademie.at

GBV-Akademie

WEBINARE

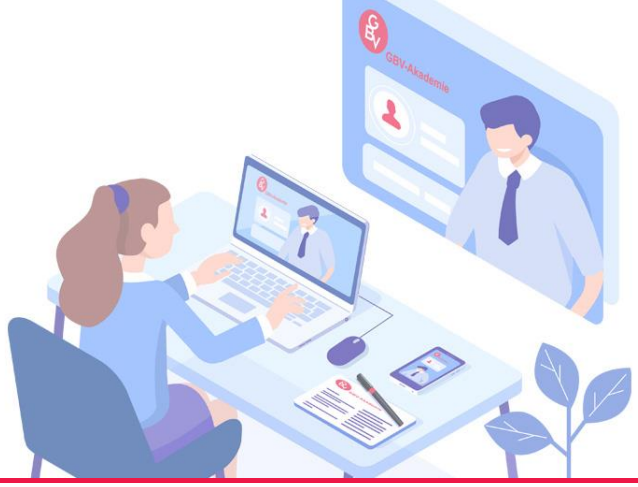

Ihr Ziel / Nutzen:

In diesem Webinar erhalten Sie einen Überblick zur Umstellung von Heizsystemen in Wohnungseigentumsanlagen. Informieren Sie sich über die einzelnen Aspekte von den Vorbereitungshandlungen, der Beschlussfassung, ökologischen und ökonomischen Problematiken, Duldungspflichten der Wohnungseigentümer bis hin zur Finanzierung und Kostenverteilung aus der Praxis.

Zielgruppe:

Alle Mitarbeiter:innen der gemeinnützigen Bauvereinigungen.
Die Teilnehmer:innenanzahl ist beschränkt!

Ihre Referentin:

Dr.in Lena Kolbitsch-Franz



Dr. Lena Kolbitsch-Franz ist Rechtsanwältin in Wien und Partnerin bei DKS Rechtsanwält:innen. Ihre Schwerpunkte liegen im Bereich des Zivilrechts, insbesondere im Miet- und Wohnrecht sowie im Familien- und Erbrecht. Sie ist externe Lehrende für Zivilrecht an der Sigmund Freud Privatuniversität Wien, Vortragende und Autorin zahlreicher Fachpublikationen im Bereich des Zivilrechts.

Veranstaltungsort:

Büro, Office, Homeoffice, oder wo immer Sie sich befinden, bequem auf Ihrem Laptop, PC, Tablet oder Smartphone

Plattform Zoom:

Die ***Abwicklung erfolgt virtuell*** - mit **Zoom**. Alles was Sie dafür benötigen ist ein Laptop, PC, ein Tablet oder Ihr Smartphone. Eine **Registrierung** auf Zoom ist **nicht notwendig**.
Die Teilnehmer:innen bekommen nach Anmeldung einen Zugangs-Code und eine weiterführende Information übermittelt.

Investition / Kostenbeitrag:

EURO 220,00 + 20 % USt, inkl. Webinarunterlagen.
Die Stornobedingungen entnehmen Sie bitte unseren AGB auf der Website unter: GBV-Akademie – AGB.

Anmeldeschluss: 15.03.2027

Kontaktperson:

Frau Katrin Deimel (seminare@gbv-akademie.at oder +43 732 89 05 06 oder +43 699 18016161)

Wir freuen uns, Sie bei diesem Webinar begrüßen zu dürfen!